

事業用自動車の運行管理等の体制

1. 運行管理等の体制

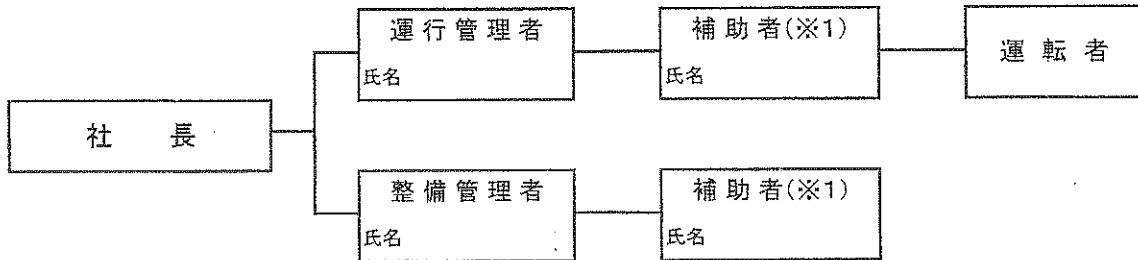

担当常勤役員等	人	法令試験受験予定者の氏名：
運行管理者	人	<input type="checkbox"/> 確保済み () (※2) <input type="checkbox"/> 確保予定 (平成 年 月 日 までに確保予定) ・勤務時間 (時 分 ~ 時 分) } (※3) ・休日 (日/月)
運行管理補助者(※1)	人	<input type="checkbox"/> 確保済み () (※4) <input type="checkbox"/> 確保予定 (平成 年 月 日 までに確保予定)
整備管理者	人	<input type="checkbox"/> 確保済み () (※5) <input type="checkbox"/> 確保予定 (平成 年 月 日 までに確保予定)
整備管理補助者(※1)	人	<input type="checkbox"/> 確保済み <input type="checkbox"/> 確保予定 (平成 年 月 日 までに確保予定)
常時選任運転者	人	(別紙のとおり)
その他従業員	人	

(※1)補助者を選任するときは記載する。(※2)資格者証番号及び交付年月日を記載する。(※3)運行管理者が2人以上いる場合は統括運行管理者について記載する。(※4)運行管理者資格を取得している場合は(※2)の内容を、取得していない場合は基礎講習修了年月日を記載する。(※5)道路運送車両法施行規則第31条の4第1号の場合は研修修了年月日を、第2号の場合は合格証書番号及び交付年月日を、第3号の場合はその旨を記載する。

○アルコール検知器の配備計画

設置型 : _____ 台 ・ 携行型 : _____ 台

○日常点検計画

日常点検場所 : _____ ・ 日常点検の実施者 : _____

○営業所と車庫間の距離 (※複数の車庫がある場合は最も遠い車庫について記載する。)

_____ km